COMUNE DI DAMBEL

PROVINCIA DI TRENTO

PIANO REGOLATORE GENERALE

SISTEMA INSEDIATIVO

PRODUTTIVO ED INFRASTRUTTURALE

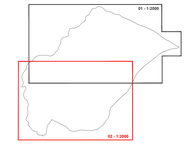

VARIANTE 2017	TAVOLA:
Adozione preliminare: Del.Com. 01/19 d.d. 8/7/19	02
Adozione definitiva : Del.Com. 02/19 d.d. 20/12/19	SCALA 1 : 2000
Modificato come da nota Servizio Urbanistica e Tutela del paesaggio n. S013/18.2.2-2019/197/ANT	N

IL COMMISSARIO AD ACTA
arch. Walter Dalpiaz

IL VICE SEGRETARIO COMUNALE
Dott.ssa Lisa Luchini

Approvazione/Entrata in vigore :

studio tre s.r.l.
38023 CLES (TN) - via Trento, 1
tel./fax: 0463-421630
e-mail info@studiotrecles.com
www.studiotrecles.com

ORDINE DEGLI INGEGNERI DELLA PROV. DI TRENTO
Dott.Ing. MICHELE LORENZONI
ISCRIZIONE ALBO N° 2961

Dott. Ing. Michele Lorenzoni

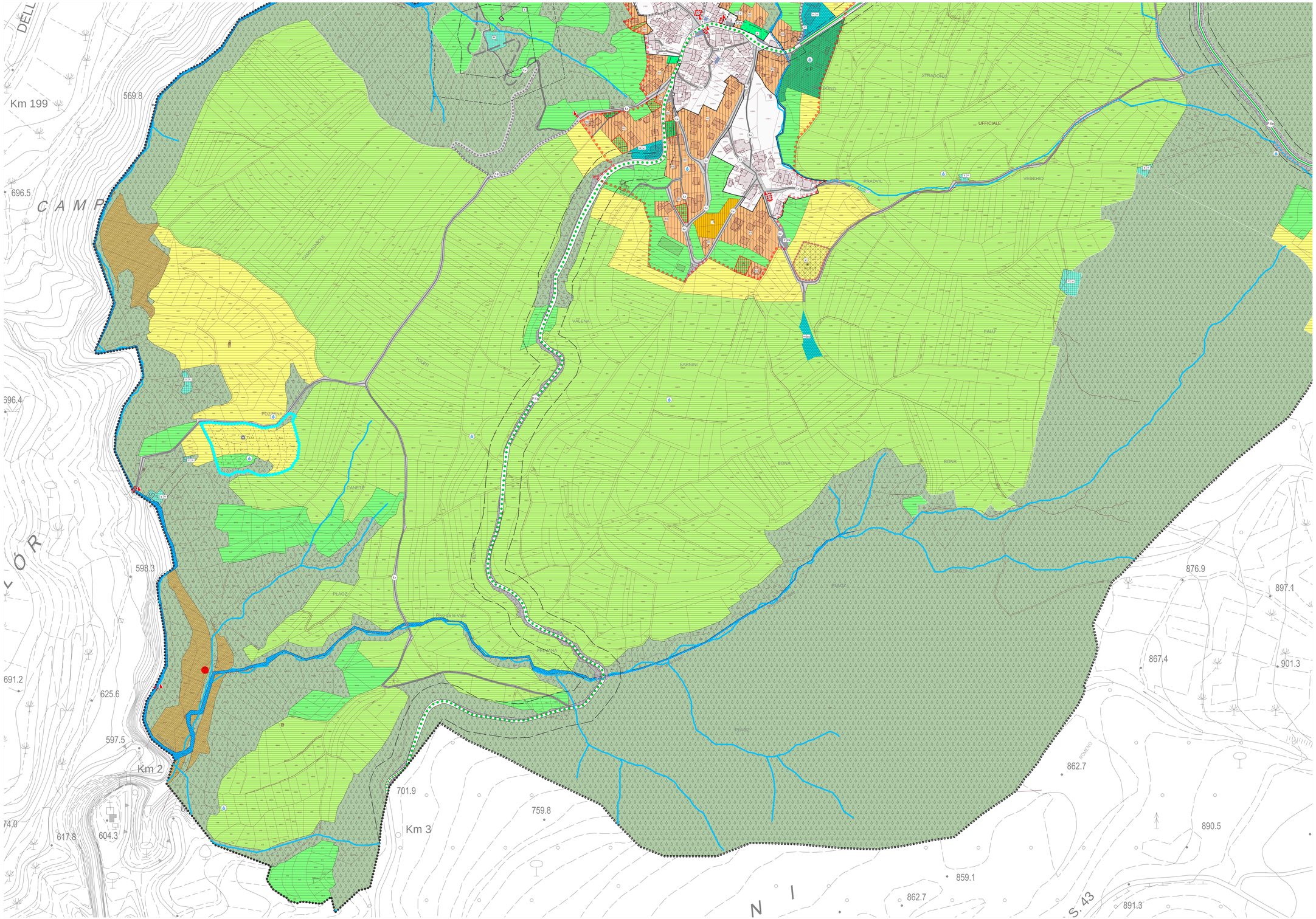

SISTEMA INSEDIATIVO – PRODUTTIVO – INFRASTRUTTURALE

SIMBOLO	DESCRIZIONE	CODICE SHP	ART.
ELEMENTI NATURALI			
	CORSO ACQUA / CORSO ACQUA TOMBATO / CORSO ACQUA SOTTERRANEO	PRGC_P PRGC_L	16.5
AREE DI TUTELA			
	AREA DI SALVAGUARDIA FREATICA	CDU_P	16.10
	DEMANIO IDRICO	CDA_P	16.5
AREE DI PROTEZIONE CULTURALE ARCHEOLOGICO E NATURALISTICO			
	VINCOLO DIRETTO MANIFESTO E SITI	CDU_P	15a
	SITO ARCHEOLOGICO	CDU_P	18.2
	POZZI E SORGENTI NON RICOMPRESI NELLA CARTA DELLE RISORSE IDRICHE	CDA_N	16.5
	ELEMENTI GEOLOGICI E GEOMORFOLOGICI (INVARIANTE) Fatto salvo dal PG Nuvolo	CDT_N	4bis
INSEDIAMENTI ED ELEMENTI STORICI			
	CENTRO STORICO / EDIFICI STORICI ISOLATI	PRGC_P PRGC_L	5a/b
AREE PER INSEDIAMENTI RESIDENZIALI ESISTENTI E DI COMPLETAMENTO			
	AREA RESIDENZIALE DI COMPLETAMENTO	BSG_P	8.1
AREE PER INSEDIAMENTI DI RIQUALIFICAZIONE E DI NUOVA ESPANSIONE			
	AREA RESIDENZIALE DI NUOVA ESPANSIONE	CSB_P	8.2
AREE PER ATTIVITA' AGRO-SILVO-PASTORALI			
	AREA AGRICOLA	CSG_P	14.1
	AREA AGRICOLA DI PREGIO	CSA_P	14.2
	ALTRA AREA AGRICOLA PREGIATA DI RILEVANZA LOCALE	CSB_P	14.3
	AREA A BOSCO	CSB_P	14.4
	AREA A ELEVATA INTERSITA'	CSB_P	14.5
AREE PER AZIENDE AGRICOLE PER IMPIANTI DI LAVORAZIONE E COMMERCIALIZZAZIONE PRODOTTI AGRICOLI			
	AREE PER STRUTTURE PRODUTTIVE DELL'AGRICOLTURA Z. zootecnica	CSG_P	13
AREE PER ATTREZZATURE E SERVIZI PUBBLICI DI RILEVANZA LOCALE			
	(a) (a1) (a2) (a3) (a4) (a5) (a6) (a7) (a8) (a9) (a10) ciclo-amministrative uffici comunali	CSS_P	
	ciclo-amministrative vigili del fuoco	CSS_P	
	ciclo-amministrative deposito	CSS_P	
	ciclo-amministrative di progetto deposito	CSS_P	
	ciclo-amministrative centro polifunzionale	CSS_P	
	b piazzale elicottero	CSS_P	15.4
	AREA A VERDE PUBBLICO V.P. verde pubblico	CSV_P	15.2
	AREA A PARCHEGGIO P parcheggio	CSS_P	15.3
	P PR parcheggio di progetto	CSS_P	
VERDE PRIVATO E SERVIZI PER LA RESIDENZA			
	VERDE PRIVATO	VVP	16.7
AREE PER SERVIZI			
	AREA CIMITERIALE c cimiteriale	CSS_P	15.4
	AREA PER IMPIANTO DI DEPURAZIONE D depuratore	CSS_P	15.5
	AREA PER INFRASTRUTTURA TECNOLOGICA T tecnologico T PR tecnologico di progetto T SP tecnologico dismesso	CSS_P	15.8
AREE PER LA MOBILITA'			
PRINCIPALE	ESISTENTE PROGETTO POTENZIAMENTO		
STRADA A CA1		PRGC_P PRGC_L	15.1
SECONDARIA STRADA DI INTERESSE LOCALE		PRGC_P PRGC_L	15.1
	PERTINENZE STRADALI	PRGC_P PRGC_L	16.5
FASCE DI RISPETTO			
	FASCIA DI RISPETTO CIMITERIALE	CDF_P	19.4
	FASCIA DI RISPETTO STRADALE	CDS_P	19.2
	FASCIA DI RISPETTO DEPURATORE A fascia di rispetto tipo A	CDB_P	19.5
	B fascia di rispetto tipo B	CDB_P	19.5
ELEMENTI CONVENZIONALI E FISSI			
	PERIMETRO CONFINE COMUNALE	CAG_L	
	PERIMETRO DEL CENTRO ABITATO	CNA_P	
PIANI ATTUATIVI			
	PERIMETRO ZONA PIANO ATTUATIVO PIAN N piano attuativo ai fini generali	ZOC_P	9
	PERIMETRO ZONA PIANO ATTUATIVO PRC N progetto convenzionato	ZOB_P	10
NORME ATTUATIVE, SPECIFICHE e VARIANTI			
	AREA CON SPECIFICO RIFERIMENTO NORMATIVO	ZOS_P	
	ST. INQUINATI BONIFICATI	NVA_P	16.11
	AREE INEDIFICABILI CON VINCOLO DECENNALE A DECO ANNI A DECORRERE DAL 08/07/2019	NVI_P	5.1