COMUNE DI DAMBEL

PROVINCIA DI TRENTO

PIANO REGOLATORE GENERALE

SISTEMA INSEDIATIVO

PRODUTTIVO ED INFRASTRUTTURALE

VARIANTE 2017

Adozione preliminare: Del.Com. 01/19 d.d. 8/7/19

Adozione definitiva : Del.Com. 02/19 d.d. 20/12/19

Modificato come da nota Servizio Urbanistica e Tutela del paesaggio n. S013/18.2.2-2015/197/ANT

TAVOLA: 01

SCALA 1 : 2000

N

IL COMMISSARIO AD ACTA
arch. Walter Dalpiaz

IL VICE SEGRETARIO COMUNALE
Dott.ssa Lisa Luchini

Approvazione/Entrata in vigore :

studio tre
DECO CLEES (TN) - via Trento 1
tel./fax. 0463-421630
e-mail:info@studiotrecles.com
www.studiotrecles.com

ORDINE DEGLI INGEGNERI DELLA PROV. DI TRENTO
Dott.Ing. MICHELE LORENZONI
ISCRIZIONE ALBO N° 2991

Dott. Ing. Michele Lorenzoni

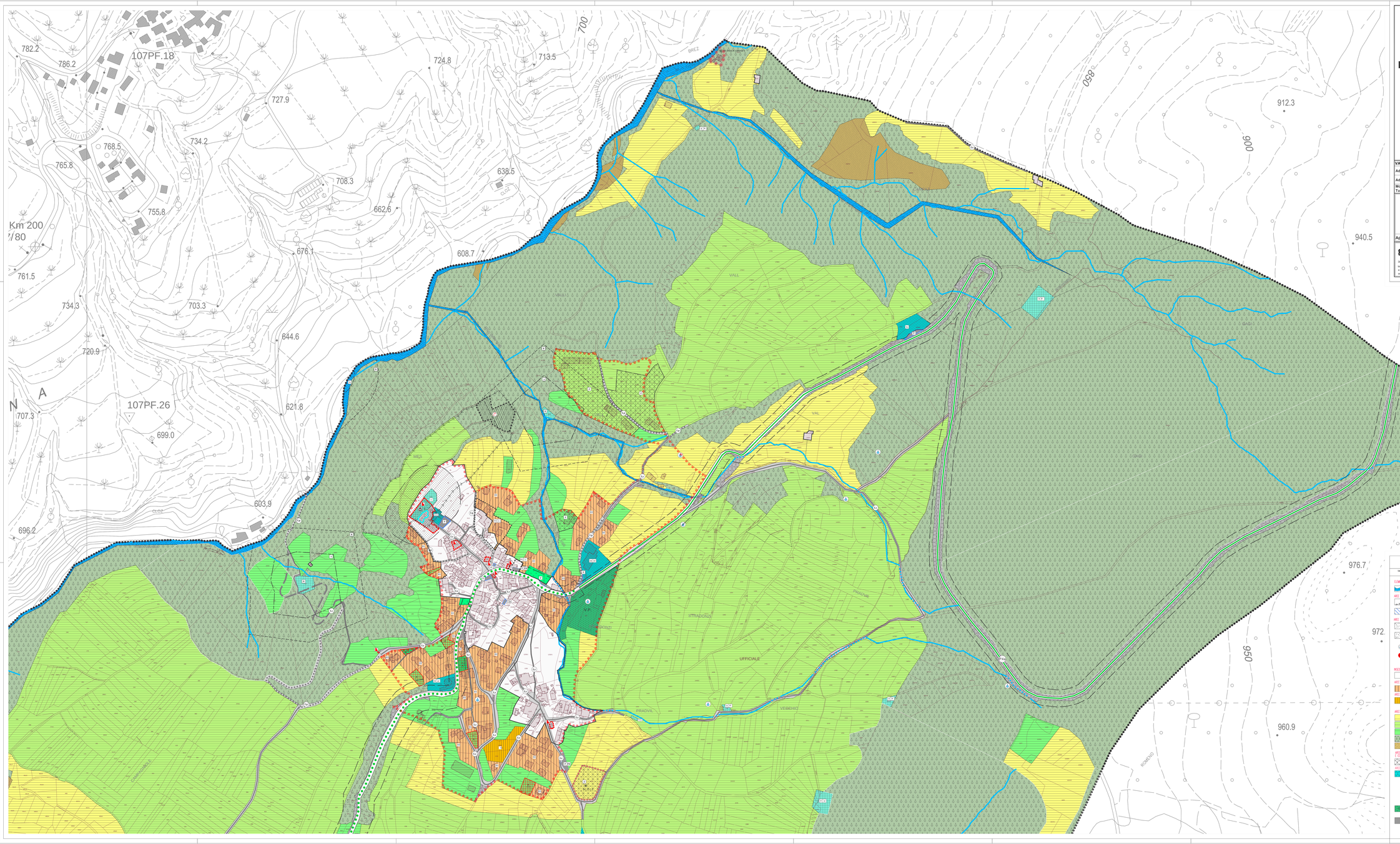

SISTEMA INSEDIATIVO – PRODUTTIVO – INFRASTRUTTURALE

SIMBOLO	DESCRIZIONE	CODICE SUP	ART.
ELEMENTI NATURALI			
	CORSI D'ACQUA NATURALI / CORSI D'ACQUA ARTIFICIALI	CDA_P / CDA_A	A.3
AREE DI TUTELA			
	AREA DI SALVAGUARDIA PAESAGGISTICA	CDU_P	A.10
	DOMINIO ACQUE	CDN_P	A.5
AREE DI PROTEZIONE CULTURALE ARCHEOLOGICO E NATURALISTICO			
	VINCOLO DIRETTO MANUFATTI E SITI	CDI_P	B.1c
	ARCHEOLOGICO	CDG_P	B.2
	POZZI E SORGENTI NON RICOMPRESI NELLA CARTA DELLE RISORSE IDRICHE	CPN_P	B.3
	ELEMENTI GEOLOGICI E GEOMORFOLOGICI DA MONITORARE Fonte dal Rio Nonella	CEP_P	B.4
INSEDIAMENTI ED ELEMENTI STORICI			
	CENTRO STORICO / EDIFICI STORICI ISOLATI	AREE DI RIQUALIFICAZIONE	Bis
AREE PER INSEDIAMENTI RESIDENZIALI ESISTENTI E DI COMPLETAMENTO			
	AREA RESIDENZIALE DI COMPLETAMENTO	RESC_P	C.1
AREE PER INSEDIAMENTI DI RIQUALIFICAZIONE E DI NUOVA ESPANSIONE			
	AREA RESIDENZIALE DI NUOVA ESPANSIONE	CRE_P	C.2
AREE PER ATTIVITA' AGRO-SILVO-PASTORALI			
	AREA AGRICOLA	CEGL_P	A.1
	AREA AGRICOLA DI PREGIO	RAL_P	A.2
	ALTRA AREA AGRICOLA PRESENTE DI RILEVANZA LOCALE	CAM_P	A.3
	AREA A BOSCO	CAB_P	A.4
	AREA A QUALITÀ AMBIENTALE	CAB_P	A.5
AREE PER ATTIVITA' ECONOMICHE			
	AREE PER LAVORAZIONE E TRASFORMAZIONE DEI PRODOTTI AGRICOLI	CEL_P	D
	AREE PER STRUTTURE PRODUTTIVE DELL'INDUSTRIA E artigianato	CEL_P	D
AREE ED ATTREZZATURE E SERVIZI PUBBLICI DI RILEVANZA LOCALE			
	sede amministrativa uffici comunali	CSS_P	E.1
	sede amministrativa vigili del fuoco	CSV_P	E.1
	sede amministrativa depositi	CSD_P	E.1
	sede amministrativa di progetto depositi	CSD_P	E.1
	sede amministrativa centro polifunzionale	CSS_P	E.1
	piazzole ecostiere	CTS_P	E.1
	AREA A VERDE PUBBLICO	CSV_P	E.2
	P.F. verde pubblico		
	AREA A PARCHEGGIO	CSS_P	E.2
	P parcheggio		
	P.PR parcheggio di progetto	CSA_P	

SIMBOLO	DESCRIZIONE	CODICE SUP	ART.
VERDE PRIVATO E SERVIZI PER LA RESIDENZA			
	VERDE PRIVATO	VEP	N.1
AREE PER SERVIZI			
	AREA CIMITERIALE		
	c cimitero	CEP_P	G.3
	AREA PER IMPIANTI DI DEPURAZIONE		
	D depurazione	CEP_P	G.4
	AREA PER INFRASTRUTTURA TECNOLOGICA		
	S centrale S cabina S serbatoio S sottostazione	CEP_P	G.6
AREE PER LA MOBILITA'			
PRINCIPALE	ESISTENTE PROGETTO POTENZIAMENTO		
STRADA A CATEGORIA			
STRADA DI INTERESSE LOCALE			
	PERTINENZE STRADALI		
FASCE DI RISPETTO			
	FASCIA DI RISPETTO CIMITERIALE		
	FASCIA DI RISPETTO STRADALE		
	FASCIA DI RISPETTO DEPURATORE		
	fascia di rispetto tipo A		
	fascia di rispetto tipo B		
ELEMENTI DIMENSIONALI E FISICI			
	PERIMETRO COMUNE COMUNALE		
	PERIMETRO DEL CENTRO ABITATO		
PIANI ATTUATIVI			
	PERIMETRO ZONA PIANO ATTUATIVO		
	piano attuativo ex lege generale		
	PERIMETRO ZONA PIANO ATTUATIVO		
	progetto convenzionato		
NORME ATTUATIVE SPECIFICHE e VARIANTI			
	AREA CON SPECIFICO RIFERIMENTO NORMATIVO		
	SIT. RIGORIMI BOMPIANI		
VARIANTI			
	AREE RECEPITA/ABILI CON VINCOLO DECORRENZA A - DECO AVAR A DECORRERE DAL 08/07/2019		