COMUNE DI DAMBEL

PROVINCIA DI TRENTO

PIANO REGOLATORE GENERALE

CENTRO STORICO

E INSEDIAMENTI STORICI ISOLATI

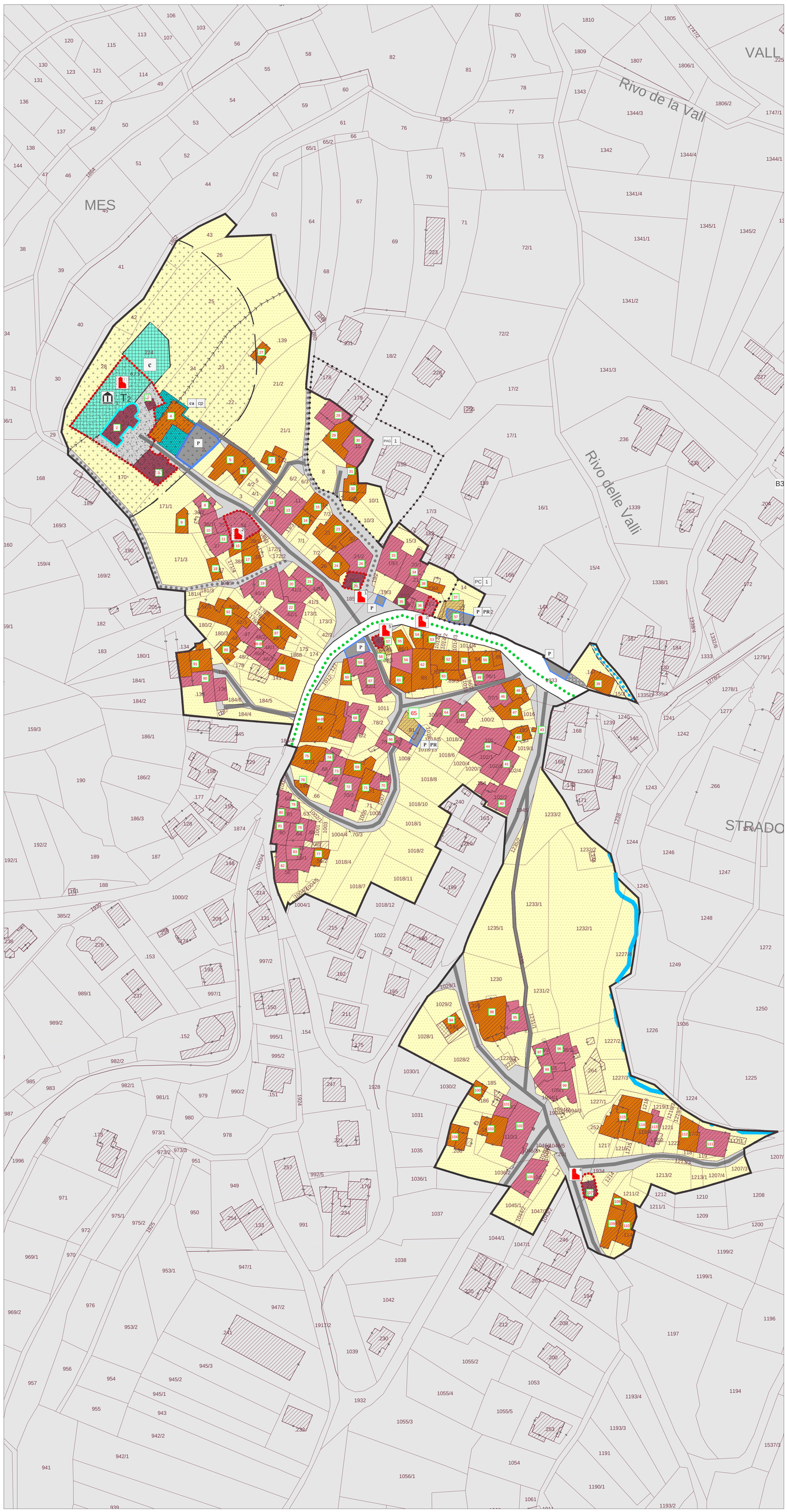

edificio n. 116 - pp.edd. 120/1 - 216

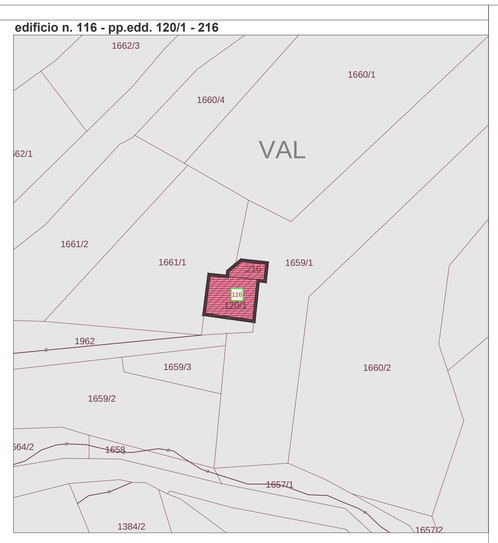

edificio n. 117 - pp.edd. 121/1 - 121/2

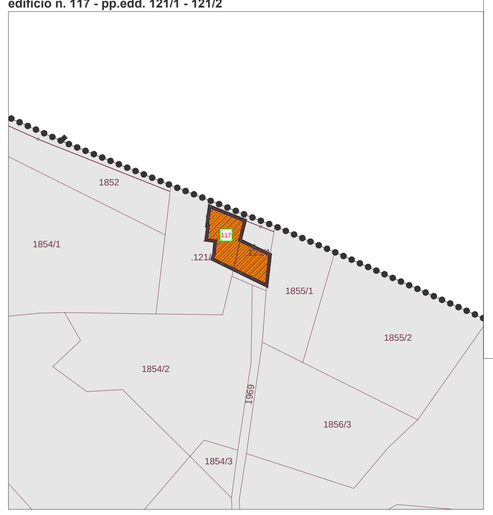

edificio n. 118 - p.ed. 122/1

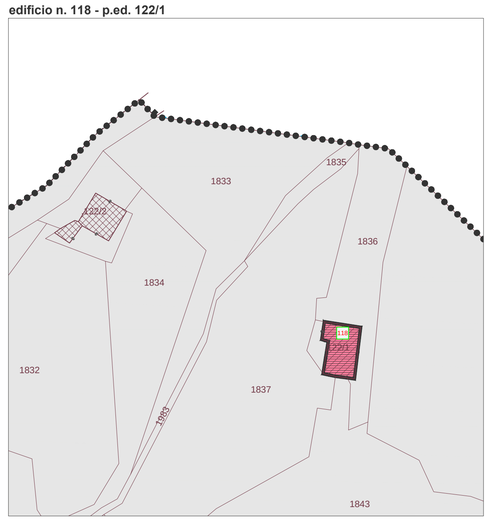

edificio n. 119 - p.ed. 55

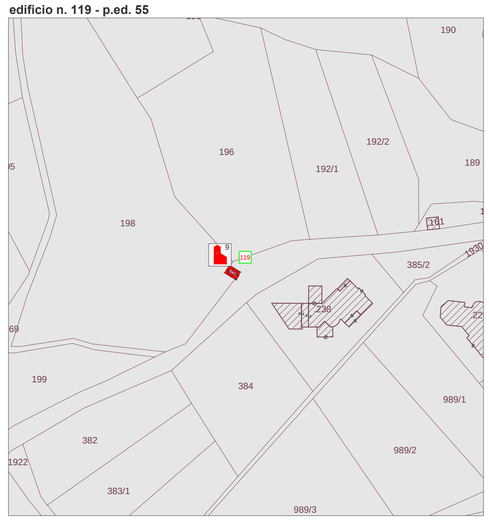

edificio n. 120 - p.ed. 250

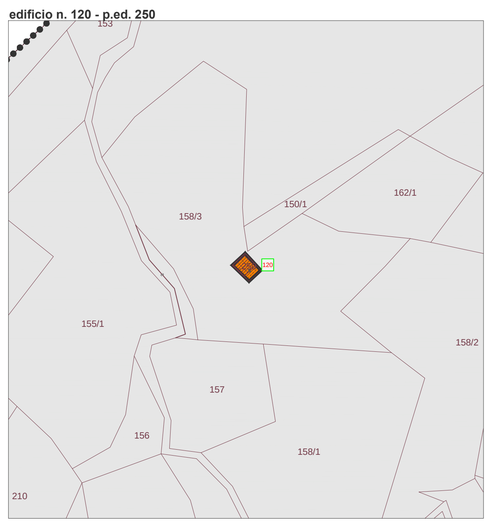

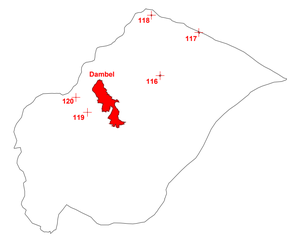

VARIANTE 2017	TAVOLA:
Adozione preliminare: Del.Com. 01/19 d.d. 8/7/19	03
Adozione definitiva : Del.Com. 02/19 d.d. 20/12/19	SCALA 1 : 1000
Modificato come da nota Servizio Urbanistica e Tutela del paesaggio n. S013/18.2.2-2019/197/ANT	

N

IL COMMISSARIO AD ACTA
arch. Walter Dalpiaz

IL VICE SEGRETARIO COMUNALE
Dott.ssa Lisa Luchini

Approvazione/Entrata in vigore :

studio tre s.r.l.
38023 CLES (Tn) - via Trento, 1
tel./fax. 0463-421630
e-mail info@studiotrecles.com
www.studiotrecles.com

ORDINE DEGLI INGEGNERI DELLA PROV. DI TRENTO
Dott.Ing. MICHELE LORENZONI
INSCRIZIONE ALBO N° 2961
Dott. Ing. Michele Lorenzoni

LEGENDA

	CODICE SHP
EDIFICI VINCOLATI AI SENSI DEL DLGS 42 DEL 22.01.2004	Z301_P
AREA DI SALVAGUARDIA PAESAGGISTICA	Z203_P
SITO ARCHEOLOGICO	Z303_P
CATEGORIE D'INTERVENTO	CODICE SHP
R1 RESTAURO	A203_P
R2 RISANAMENTO CONSERVATIVO	A204_P
R3 RISTRUTTURAZIONE EDILIZIA	A205_P
R6 DEMOLIZIONE	A208_P
n. NUMERO SCHEDA DI RILEVAZIONE	
AREA INEDIFICABILE (libera nel CS)	A401_P
SISTEMA INSEDIATIVO – PRODUTTIVO – INFRASTRUTTURALE	CODICE SHP
AREA A PARCHEGGIO — P parcheggio esistente; P PR parcheggio di progetto	F305_P F306_P
AREE PER SERVIZI PUBBLICI A LIVELLO LOCALE — CS uc civile - amministrativa uffici comunali; CS cp civile - amministrativa centro polifunzionale	F201_P
AREA CIMITERIALE — C cimiteriale	F801_P
STRADA 4 CAT. IN POTENZIAMENTO	F413_L F502_P
AREE PER LA MOBILITA' SECONDARIA — STRADA DI INTERESSE LOCALE ESISTENTE	F415_L F601_P
STRADA DI INTERESSE LOCALE IN POTENZIAMENTO	F416_L F602_P
PERTINENZE STRADALI	F439_P
PIANI ATTUATIVI	
PERIMETRO ZONA PIANO ATTUATIVO — PAG n. piano attuativo ai fini generali	Z501_P
PERIMETRO ZONA PIANO ATTUATIVO — PC n. progetto convenzionato	Z509_P